PRÉSENTATION

Dano K-Festival

27 juin 2026

Corée en Bourgogne

Culture | Gastronomie | Beaute

FRANCE JONGGA ASSOCIATION

LE CHÂTEAU DE DEVAY

SOMMAIRE

1 ASSOCIATION

2 BUREAU

3 ÉVÉNEMENT

4 OBJECTIFS

5 PROGRAMME

6 ACTIVITÉS

7 ORGANISATION

8 PARTENAIRES

1

ASSOCIATION

Située en Bourgogne, dans le département de la Nièvre, **l'association France Jongga** a pour objectif de promouvoir les échanges autour de la culture coréenne, notamment par la **gastronomie, l'art et les traditions. Fondée en 2018, l**'association organise des **événements, ateliers culinaires et rencontres culturelles** afin de faire découvrir au public les richesses de la Corée dans un cadre convivial et authentique :
le Château de Devay, à Devay.

FRANCE JONGGA ASSOCIATION

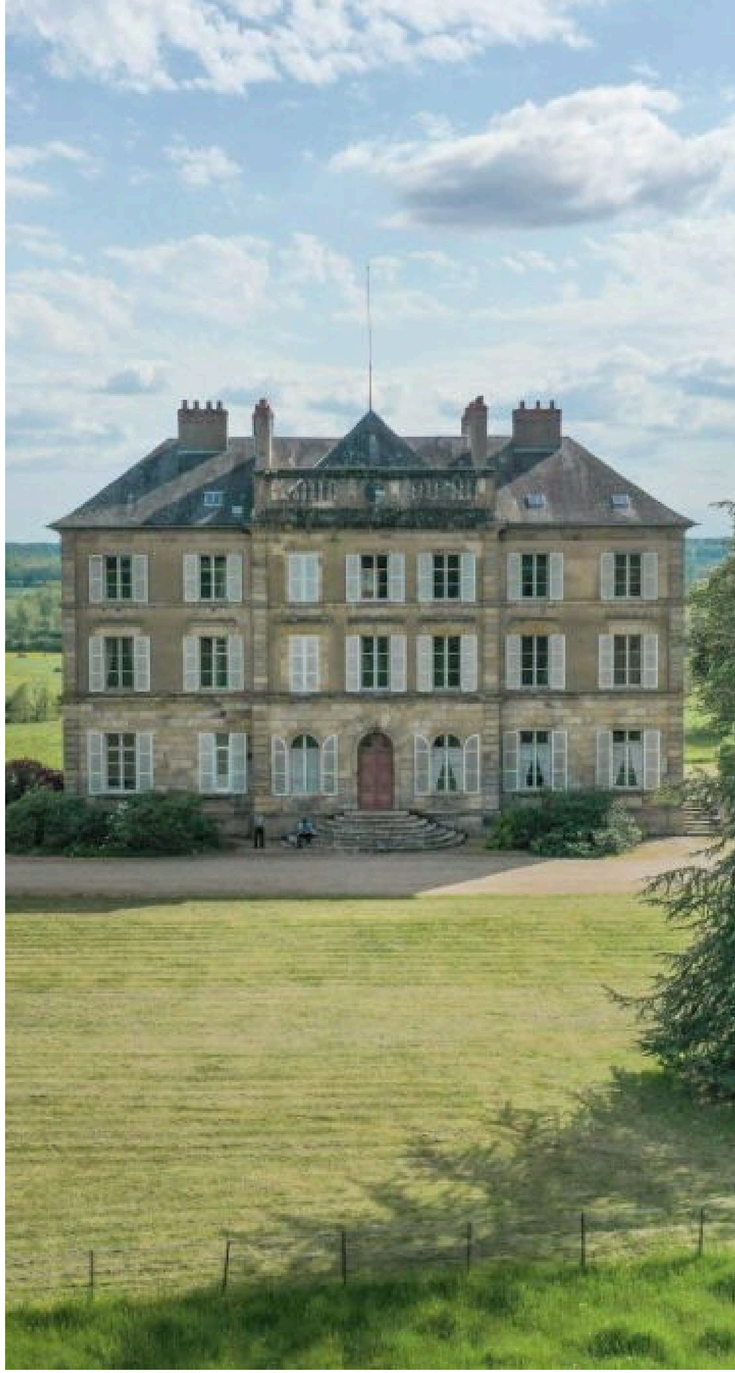

1
-
1

FRANCE JONGGA

Dans la tradition coréenne, **Jongga** désigne une maison familiale ancestrale où les traditions, les valeurs et les savoir-faire sont **transmis de génération en génération.**

Le rêve de Maître **Yu Honglim** a toujours été de devenir la belle-fille d'une maison jongga, afin de perpétuer et préserver cet héritage précieux. Aujourd'hui, à travers cette association, elle souhaite partager cet esprit de **transmission et de tradition en France**.

L'objectif est d'offrir un véritable **foyer coréen à ceux à qui la Corée manque,** à ceux qui y ont leurs **racines**, ou tout simplement à ceux qui **aiment et souhaitent découvrir la culture coréenne**.

Les **portes sont ouvertes,** et l'association vous y accueille chaleureusement.

BUREAU

France Jongga association trouve son origine dans une famille coréenne installée en France depuis **2000**, profondément engagée à promouvoir la culture coréenne. Avec le temps, les membres de la famille, rejoints par d'autres personnes partageant la même **passion pour la Corée**, ont formé ensemble cette association.

YU HONG-LIM

Présidente

JEANINE RAHEB

Vice Présidente

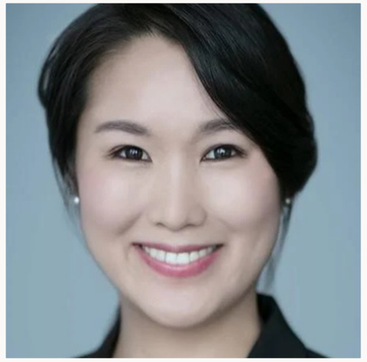

KOH EUN-CHI

Trésorière

CHOI EUN-HYE

Secrétaire

2
-
1

MAÎTRE YU HONG-LIM

Mettre en valeur la **cuisine coréenne** à travers des produits locaux et rendre hommage à **l'héritage coréen** sont au cœur de la mission de Yu Honglim, présidente de **l'association France Jongga** et fondatrice de **Maison Yuga**.

Très engagée dans le partage de la culture coréenne, elle a également organisé de nombreux **événements culturels** pour des **écoles coréennes** ainsi que pour des **associations d'adoptés** ou **liées à la Corée**.

- **Maître Artisan agréée par l'État** pour la cuisine coréenne traditionnelle
- **Ambassadrice de la Bourgogne pour la cuisine coréenne** traditionnelle
- **Responsable de l'Alimentation Macrobiotique Coréenne** Laboratoire France
- **Myeonga, distinction de la Meilleure Maison de Corée** pour la gastronomie de Jeonju
- **Prix d'excellence de la sauce soja** à l'international

3

ÉVÉNEMENT

Le **Dano K-Festival** est une journée immersive dédiée à la découverte de la culture coréenne et à la mise en valeur des **artisans et producteurs locaux**, organisée au **Château de Devay**.

DANO – fête traditionnelle coréenne d'été
Dano est une fête traditionnelle coréenne célébrée au début de l'été, symbole de renouveau, de **bien-être** et d'**harmonie avec la nature**.

Le festival propose des **activités culturelles** et **culinaires**, des **jeux traditionnels coréens** et des **moments de partage**, dans un **esprit de rencontre** entre les **traditions coréennes**, la **gastronomie coréenne et régionale** et le **savoir-faire des artisans locaux**.

OBJECTIFS

Le Dano K-Festival vise à favoriser les **échanges culturels franco-coréens** tout en contribuant au rayonnement et à l'attractivité du territoire:

- Renforcer les **échanges culturels** et la **coopération franco-coréenne**
- Célébrer le **140e anniversaire** des relations diplomatiques **France–Corée**
- Promouvoir la culture et la gastronomie coréennes dans un cadre **patrimonial français (le Château de Devay)**
- Contribuer au rayonnement culturel de la Nièvre en accueillant un événement interculturel à dimension nationale
- Offrir une **expérience immersive** alliant culture, nature et bien-être
- Sensibiliser à une **alimentation artisanale, locale et durable**

PROGRAMME

Le Dano K-Festival propose un programme dédié à la **découverte de la culture coréenne et du patrimoine régional.** Il comprend des **ateliers artisanaux traditionnels et régionaux**, des **performances de musique coréenne** (traditionnelle et K-pop), ainsi qu'un **espace gastronomique** mettant à l'honneur les spécialités coréennes et locales.

Le festival inclut également des **jeux traditionnels coréens,** historiquement pratiqués lors des célébrations du Dano.

Un **défilé de hanbok**, accompagné d'une possibilité d'essayage, complète cette programmation en valorisant le costume traditionnel coréen.

ACTIVITÉS

De nombreuses activités sont proposées afin de permettre au public de découvrir et d'expérimenter les **traditions coréennes**. **L'association française des enseignants de langue et de culture coréennes** (AFELACC) proposera une initiation à la langue coréenne, ainsi que des **ateliers de calligraphie**.

Le Maître culinaire **Honglim Yu** animera des **ateliers de cuisine traditionnelle coréenne**.

Par ailleurs, différentes pratiques culturelles seront accessibles, telles que le **maedeup (art du nouage)**, la **confection de chaussettes traditionnelles**, ainsi que des jeux coréens comme le **neol tteugi** (balançoire à bascule), la **balançoire traditionnelle** et le **yutnori**.

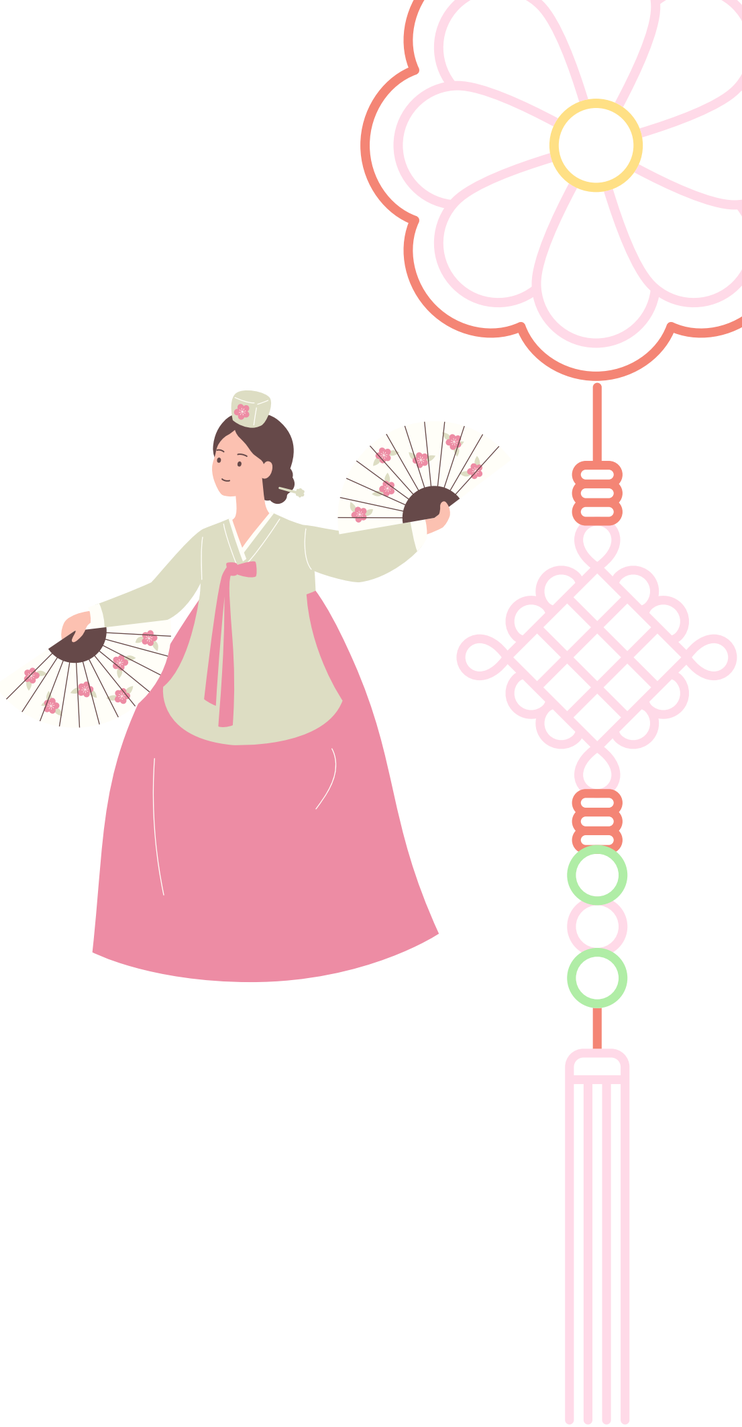

ORGANISATION

Le festival est organisé par l'association **France Jongga**. Il mobilise de nombreux bénévoles engagés pour faire vivre et transmettre cette tradition coréenne en France. L**e Comité des fêtes de Devay** participe à cette mobilisation, aux côtés de **nombreux autres volontaires**.

Le **Centre culturel coréen constitue** le partenaire principal de l'événement, avec la contribution de plusieurs **artisans coréens et francais.**

Ce projet s'inscrit dans une véritable **collaboration entre la France et la Corée**, ancrée dans la **tradition et l'amitié**.

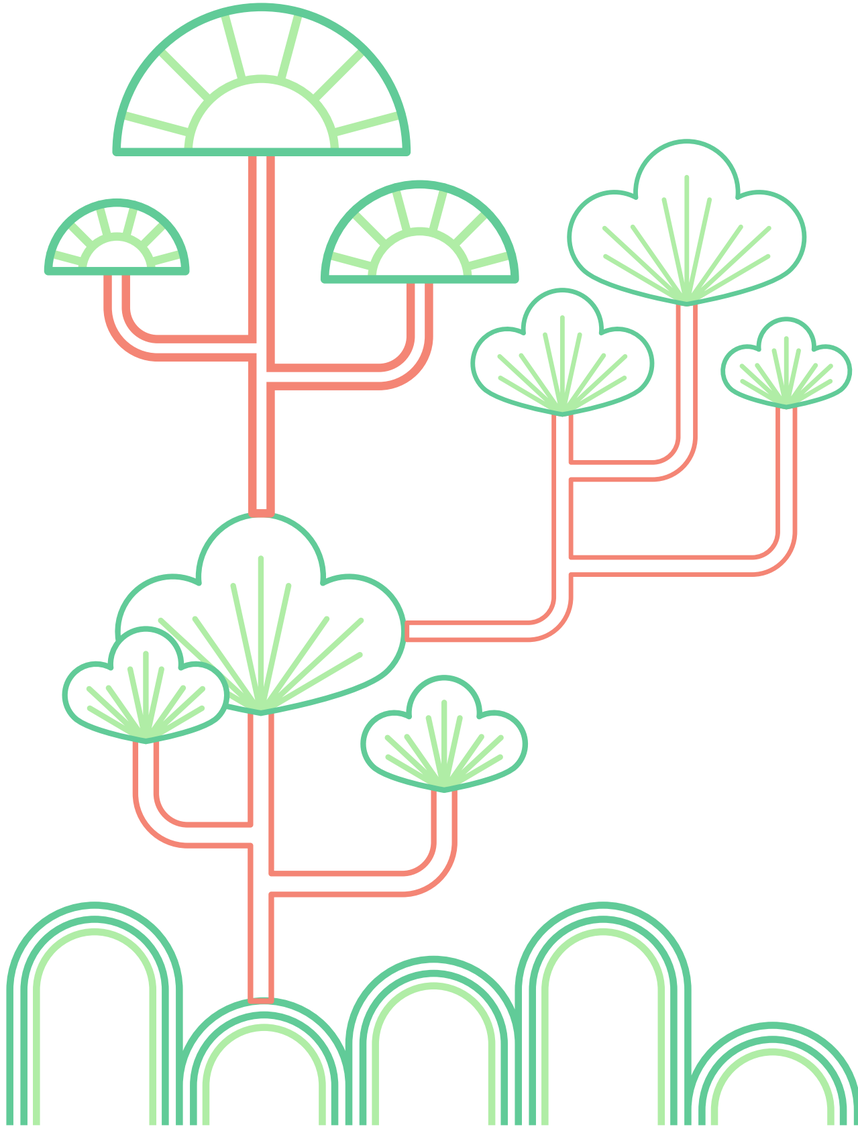

PARTENAIRES

- **Le Centre Culturel Coréen –** en lien avec l'Ambassade de la République de Corée
- **La commune de Devay**
- **Le Korean Food Promotion Institute (KFPI) –** Institut de promotion de la gastronomie coréenne
- **L'AFELACC –** Association française des enseignants de langue et de culture coréennes
- **L'École coréenne de Dijon**
- **L'association France Jongga –** organisatrice de l'événement
- **Le Château de Devay –** site d'accueil de l'événement
- **KimchiChâteau –** en charge de la restauration
- **Redmoon** CONCEPT-STORE
- **Misso Coree**
- **Hance&Europe**
- **ECFS-Association pour l'Enseignement du Coreen en France**
- **Mooa –** produits de beauté coréen

CONTACT

+33 (0)6 38 21 23 12

association@francejongga.com

www.francejongga.com

Le Château de Devay
58300 Devay

kimchichateau